



ประกาศองค์การบริหารส่วนตำบลหนองแวง

เรื่อง ประกาศกำหนดราคากลางโครงการก่อสร้างถนนคอนกรีตเสริมเหล็กซอยเหมืองน้ำตะวันออกวัดบ้านโนนทอง
บ้านเทพประทานพร หมู่ที่ ๑๙ ตำบลหนองแวง อำเภอกะป้อ จังหวัดนครราชสีมา

ด้วย องค์การบริหารส่วนตำบลหนองแวง อำเภอกะป้อ จังหวัดนครราชสีมา ได้จัดทำตาราง
แสดงวงเงินงบประมาณที่ได้รับจัดสรรและราคากลางในงานจ้างก่อสร้าง ประจําปีงบประมาณ ๒๕๖๗ โครงการก่อสร้าง
ถนนคอนกรีตเสริมเหล็กซอยเหมืองน้ำตะวันออกวัดบ้านโนนทอง บ้านเทพประทานพร หมู่ที่ ๑๙ ตำบลหนองแวง
อำเภอกะป้อ จังหวัดนครราชสีมา

ดังนั้น เพื่อเป็นการเปิดเผยข้อมูลรายละเอียดค่าใช้จ่ายเกี่ยวกับการจัดซื้อจัดจ้าง ราคากลางและการ
คำนวณราคากลาง ตามมาตรา ๑๐๓/๗ วรรคหนึ่ง และมาตรา ๑๐๓/๘ วรรคหนึ่ง แห่งพระราชบัญญัติประกอบ
รัฐธรรมนูญว่าด้วยการป้องกันและปราบปรามการทุจริต พ.ศ. ๒๕๕๒ แก้ไขเพิ่มเติม (ฉบับที่ ๒) พ.ศ. ๒๕๕๔
จึงประกาศกำหนดราคากลางโครงการก่อสร้างถนนคอนกรีตเสริมเหล็กซอยเหมืองน้ำตะวันออกวัดบ้านโนนทอง
บ้านเทพประทานพร หมู่ที่ ๑๙ ตำบลหนองแวง อำเภอกะป้อ จังหวัดนครราชสีมา ประจําปีงบประมาณ ๒๕๖๗

จึงประกาศให้ทราบโดยทั่วกัน

ประกาศ ณ วันที่ ๑๙ เดือน กุมภาพันธ์ พ.ศ. ๒๕๖๗

(นางเพียร

นายกองค์การบริหารส่วนตำบลหนองแวง



ตารางแสดงวงเงินงบประมาณที่ได้รับจัดสรรและราคากลางในงานจ้างก่อสร้าง

๑. ชื่อโครงการ โครงการก่อสร้างถนนคอนกรีตเสริมเหล็กซอยเหมืองน้ำตะวันออกวัดบ้านโนนทอง บ้านเทพประทานพร หมู่ที่ ๑๙ ตำบลหนองแวง อำเภอเทพารักษ์ จังหวัดนครราชสีมา
หน่วยงานเจ้าของโครงการ กองช่าง องค์การบริหารส่วนตำบลหนองแวง อำเภอเทพารักษ์ จังหวัดนครราชสีมา

๒. วงเงินงบประมาณที่ได้รับจัดสรร ๒๕๘,๕๐๐ บาท

๓. ลักษณะงาน

โดยสังเขป โครงการก่อสร้างถนนคอนกรีตเสริมเหล็กซอยเหมืองน้ำตะวันออกวัดบ้านโนนทอง บ้านเทพประทานพร หมู่ที่ ๑๙ ตำบลหนองแวง อำเภอเทพารักษ์ จังหวัดนครราชสีมา
รายละเอียดดังนี้ รายละเอียดดังนี้ ขนาดกว้าง ๔.๐๐ เมตร ยาว ๘๕ เมตร ทน ๐.๑๕ เมตร (SIDE SLOPE = NO SLOPE) พร้อมป้ายโครงการ ๑ ป้าย (รายละเอียดตามแบบที่ อบต.กำหนดเลขที่ ๘/๒๕๖๗)

๔. ราคากลางคำนวณ ณ วันที่ ๒๖ มกราคม ๒๕๖๗ เป็นเงิน ๑๙๙,๐๐๐ บาท

๕. บัญชีประมาณการราคากลาง

๕.๑ แบบสรุปราคากลางงานก่อสร้างทาง สะพาน และท่อลอดเหลี่ยม

๕.๒ แบบแปลนงานก่อสร้าง

๕.๓ รายละเอียดประมาณราคาก่อสร้าง

๖. รายชื่อคณะกรรมการกำหนดราคากลาง

๖.๑ นายภาวิน เหิดขุนทด ตำแหน่ง นายช่างโยธาชำนาญงาน ประธานกรรมการ

๖.๒ นางสาวนัชชา ฉลุทอง ตำแหน่ง เจ้าพนักงานสาธารณสุขชำนาญงาน กรรมการ

๖.๓ นางสาวอุมาภรณ์ หม่องคำหมื่น ตำแหน่ง นักวิชาการเกษตรปฏิบัติการ กรรมการ/เลขานุการ

ประมาณราคาก่อสร้างเป็นราคากลาง

องค์การบริหารส่วนตำบลหนองแวง อำเภอเทพารักษ์ จังหวัดนครราชสีมา

โครงการ ๑๙ ก่อสร้างถนนคอนกรีตเสริมเหล็กซอยเหมือนน้ำตะวันออกวัดบ้านโนนทอง บ้านเทพประทานพร หมู่ที่ ๑๙ ตำบลหนองแวง อำเภอเทพารักษ์ จังหวัดนครราชสีมา

เจ้าของงาน องค์การบริหารส่วนตำบลหนองแวง อำเภอเทพารักษ์ จังหวัดนครราชสีมา ออกแบบและรายการ

แบบเลขที่ ๘/๒๕๖๗ จำนวน ๔ แผ่น

ประมาณการเมื่อ วันที่ ๕ มกราคม ๒๕๖๗

ลำดับที่	รายการ	รวมค่างาน ต้นทุน (บาท)	Factor F	รวมค่าก่อสร้าง (บาท)	หมายเหตุ
๑.	หมวดค งานทาง	๑๔๕,๙๑๒.๔๘	๑.๓๖๔๒	๑๙๙,๐๘๓.๘๑	Factor F -ดอกเบี้ยเงินกู้ ๗ % -ภาษี ๗ % -เงินจ่ายล่วงหน้า ๐ % -เงินประกันผลงานหัก ๐ %
รวมราคาก่อสร้างเป็นเงิน				๑๙๙,๐๘๓.๘๑	
สรุป	คิดเป็นเงินงบประมาณ			๑๙๙,๐๐๐.๐๐	
(ตัวอักษร) (-หนึ่งแสนเก้าหมื่นเก้าพันบาทถ้วน-)					

คณะกรรมการกำหนดราคากลาง ตามคำสั่ง เลขที่ ๑๔/๒๕๖๗ ลงวันที่ ๑๙ มกราคม พ.ศ. ๒๕๖๗
ได้ตรวจสอบแล้วเห็นชอบให้ประมาณราคานี้เป็นราคากลาง

(ลงชื่อ).....ประธานกรรมการ

(นายปภาวิน เทิดขุนทด)

นายช่างโยธาชำนาญงาน

(ลงชื่อ).....กรรมการ

(นางสาวนัชชา ฉลุทอง)

เจ้าพนักงานสาธารณสุขชำนาญงาน

(ลงชื่อ).....กรรมการ

(นางสาวอุมาภรณ์ หม่องคำหมื่น)

นักวิชาการเกษตรปฏิบัติการ

แบบสรุปราคากลางงานก่อสร้างทาง สะพาน และท่อเหลี่ยม

โครงการ **ก่อสร้างถนน ค.ส.ล.** หน่วยงานรับผิดชอบโครงการ **องค์การบริหารส่วนตำบลหนองแขง**
 สถานที่ก่อสร้าง **ขอยเหมืองน้ำตะวันอกรัดบ้านโนนทอง หมู่ที่ 19 บ้านเทพประทานพร ต.หนองแขง อ.เทพารักษ์ จ.นครราชสีมา** แบบเลขที่ **8/2567**
 ขนาดโครงการ **ขนาดกว้าง 4.00 ม. หนา 0.15 ม. ระยะทางประมาณ 85 ม. (SIDE SLOPE = NO SLOPE)**

ลำดับที่	รายการ	หน่วย	จำนวน	ราคาต่อหน่วย	ราคาทุน	F_N	ราคาต่อหน่วย $\times F_N$	ราคากลาง
1	งานรื้อโครงสร้างถนนเดิม							
	- งานรื้อผิวลาดยางเดิม	ตร.ม.	-	15.62	-	1.3642	21.30	-
	- งานรื้อผิวคอนกรีตเดิม	ตร.ม.	-	-	-	1.3642	-	-
2	งานดิน							
	- งานถมไปขาด	ตร.ม.	-	-	-	1.3642	-	-
	ไม่มี							
	- งานทุบหรือคันทางเดิมแล้วบดทับ	ตร.ม.	340.00	10.84	3,685.60	1.3642	14.79	5,027.90
	ดินเดิม-ลูกรัง							
	- งานดินถมคันทาง	ลบ.ม.	-	124.53	-	1.3642	169.88	-
	- งานวัสดุคัดเลือก	ลบ.ม.	-	144.82	-	1.3642	197.56	-
3	งานรองพื้นทาง							
	- งานรองพื้นทางลูกรัง	ลบ.ม.	-	216.76	-	1.3642	295.70	-
	- งานทรายรองใต้ผิวทางคอนกรีต	ลบ.ม.	17.00	692.12	11,766.04	1.3642	944.19	16,051.23
	- งานโหล่ทาง	ลบ.ม.	-	-	-	1.3642	-	-
	ไม่มีโหล่ทาง							
4	งานผิวทาง							
	- ผิวทางปอร์ตแลนด์ซีเมนต์คอนกรีต	ตร.ม.	340.00	372.37	126,605.80	1.3642	507.99	172,715.63
	หนา 15 ซม. เสริมเหล็ก WIRE MESH							
	- รอยต่อเอนขยายตามขวาง	ม.	-	230.23	-	1.3642	314.08	-
	(EXPANSION JOINT)							
	- รอยต่อหดตามขวาง	ม.	32.00	120.47	3,855.04	1.3642	164.35	5,259.05
	(CONTRACTION JOINT)							
	- รอยต่อตามยาว	ม.	-	72.46	-	1.3642	98.85	-
	(LONGITUDINAL JOINT)							

รวม 199,053.81

คิดเป็นเงินงบประมาณ 199,000.00

ยอดรวมค่าจ้างต้นทุนงานก่อสร้างทาง 145,912.48

ค่า FACTOR F งานก่อสร้างทาง 1.3642

ประมาณราคาเมื่อ 5 มกราคม 2567 ผู้ประมาณราคา **นายปลาวัน เต็ดขุนทด** ตำแหน่ง **นายช่างโยธาชำนาญงาน**

ลงชื่อ  ประธานกรรมการกำหนดราคากลาง

(นายปลาวัน เต็ดขุนทด)

นายช่างโยธาชำนาญงาน

ลงชื่อ  กรรมการกำหนดราคากลาง ลงชื่อ  กรรมการกำหนดราคากลาง

(นางสาวอุมาภรณ์ หม่องคำหมื่น)

(นางสาวนิชชา ฉลุทอง)

นักวิชาการเกษตรปฏิบัติการ

เจ้าพนักงานสาธารณสุขชำนาญงาน

องค์การบริหารส่วนตำบลหนองแวง กรมส่งเสริมการปกครองท้องถิ่น กระทรวงมหาดไทย

โครงการก่อสร้างถนนคอนกรีตเสริมเหล็ก บ้านเทพประทานพร หมู่ที่ 19 ตำบลหนองแวง อำเภอพารักษ์ จังหวัดนครราชสีมา

ทิศเหนือ

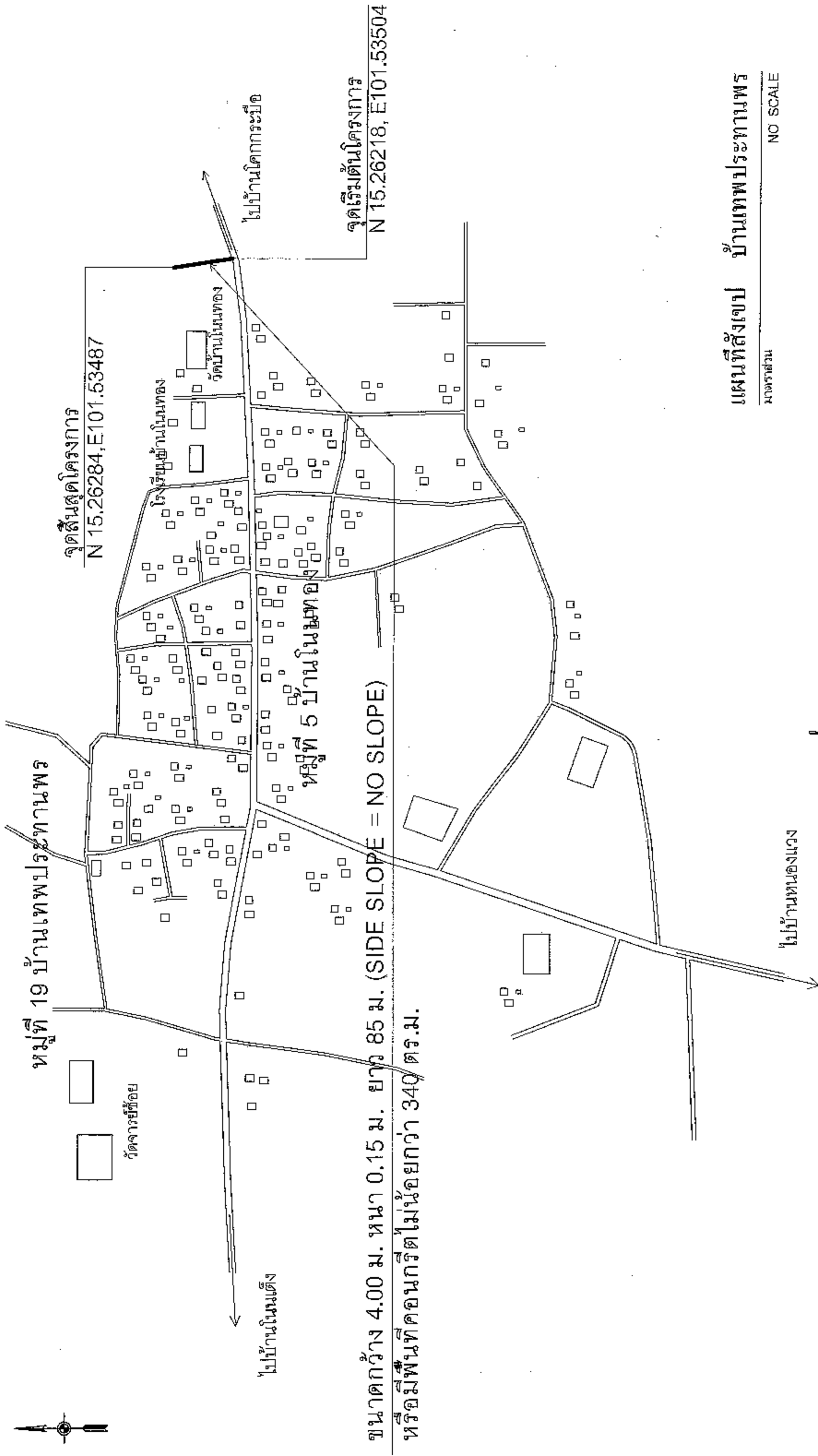

แผนที่สังเขป บ้านเทพประทานพร
มาตราส่วน NO SCALE

	โครงการ	ก่อสร้างถนนคอนกรีตเสริมเหล็ก	ผู้ทำ	นายอภิรักษ์ เกตุเขตต์ นายช่างโยธาชำนาญงาน	ผู้ควบคุม	นางสุกัญญาลักษณ์ ศิริบูรณ์ รักษาการนายก อบต.หนองแวง	แผนที่สังเขป	เลขที่แบบ 8/67	จำนวน 4	หน้า 1
	สถานที่ตั้ง	ขอเพิ่มเติมรายละเอียดเกี่ยวกับบ้านโนนทอง หมู่ที่ 19 บ้านเทพประทานพร ตำบลหนองแวง อำเภอพารักษ์ จังหวัดนครราชสีมา	วันที่	นายอนุพงษ์ ใจดี นายช่างโยธาชำนาญงาน	วันที่	นางเสีอร แซ่ลี นายก อบต.หนองแวง	ผู้เขียน	ผู้จัดทำ	นายสุพรรณ	หน้า



องค์การปกครองส่วนท้องถิ่น
จังหวัดนครราชสีมา

แบบมาตรฐานเลขที่
ย.ร.บ. 01-201
6167

ขนาดฐาน ด.ส.ท. ทน 0.15 ม.
ขนาดกว้าง 3.00 - 4.00 ม.

ชื่อแบบ
รูปแบบ
นายวิชาญ นิ่มนง
นายวิชาญ นิ่มนง

วันที่
นายวิชาญ นิ่มนง
ย.ร.บ. 01-201
6167

ชื่อแบบ
นายวิชาญ นิ่มนง

วันที่
นายวิชาญ นิ่มนง

แผ่นที่ : 1
จำนวน : 1

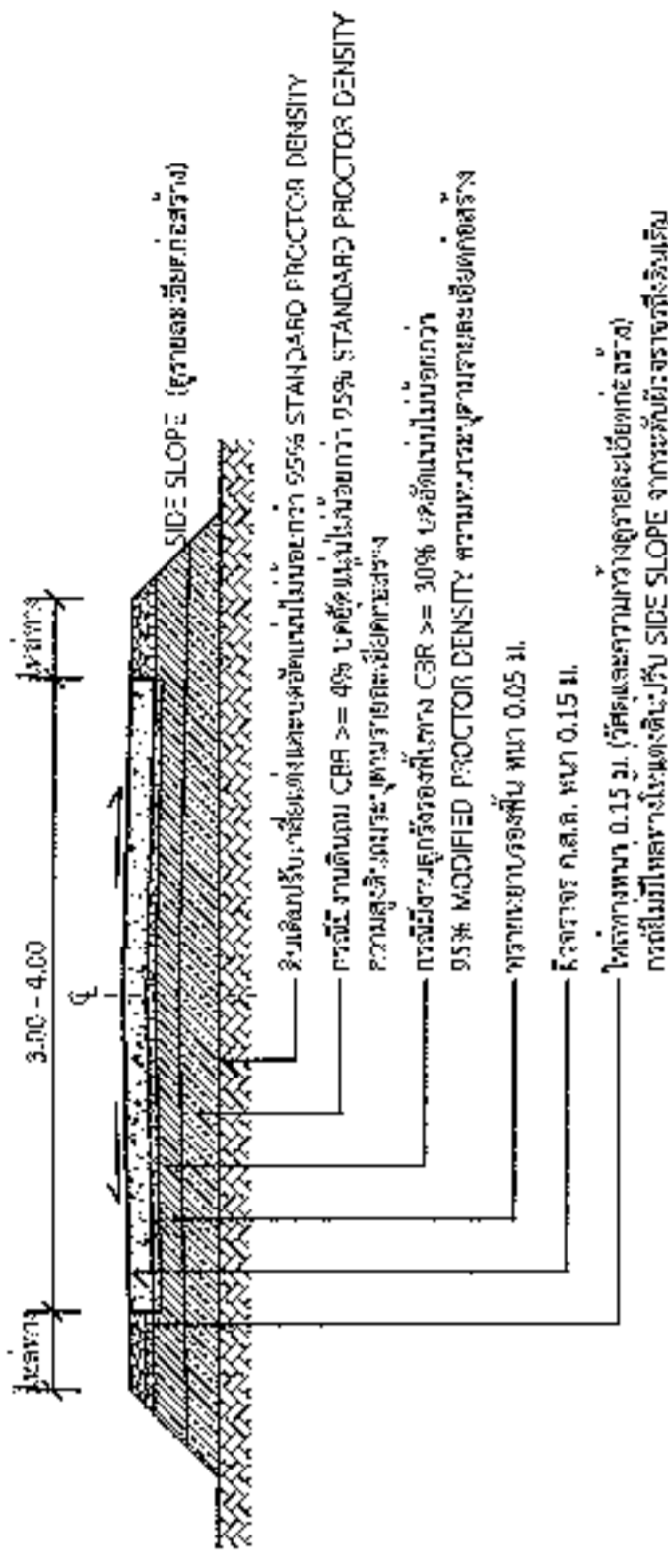

รูปตัด A-A
1:75

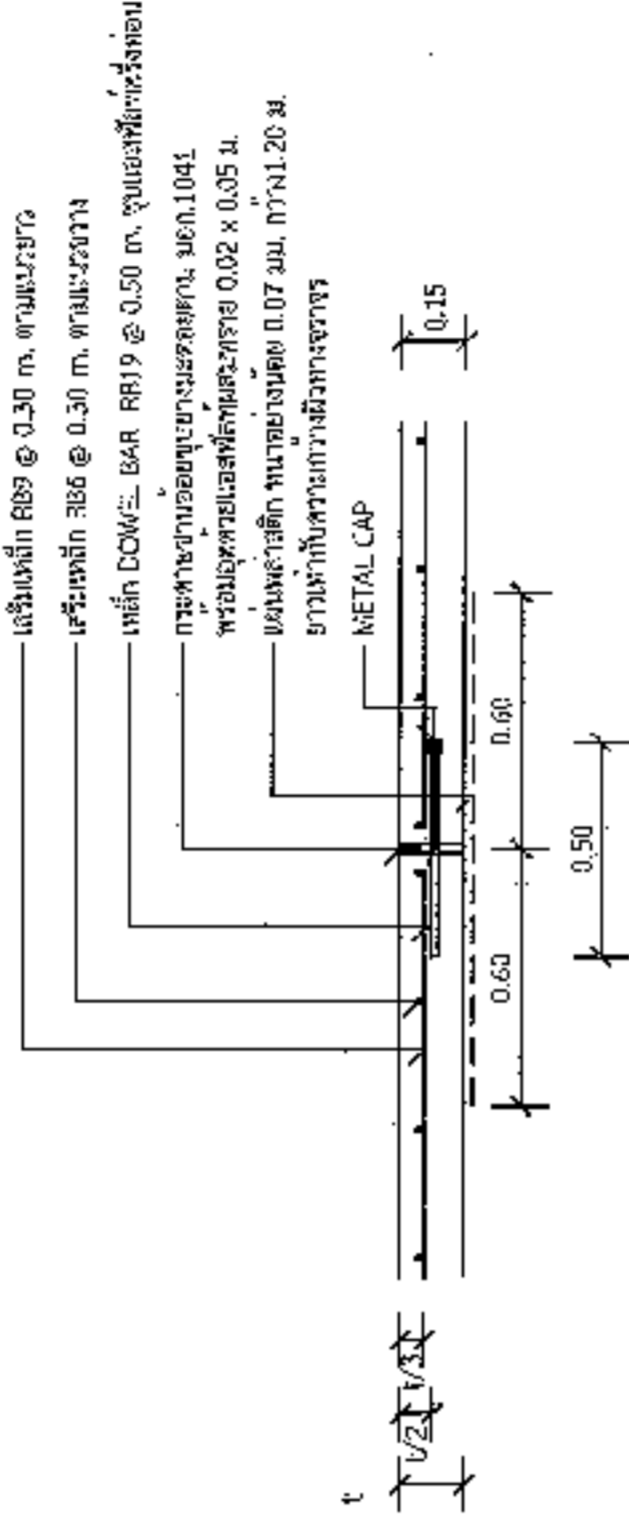

แบบขยาย (EXPANSION JOINT) ทุกระยะไม่เกิน 100 เมตร
1:25

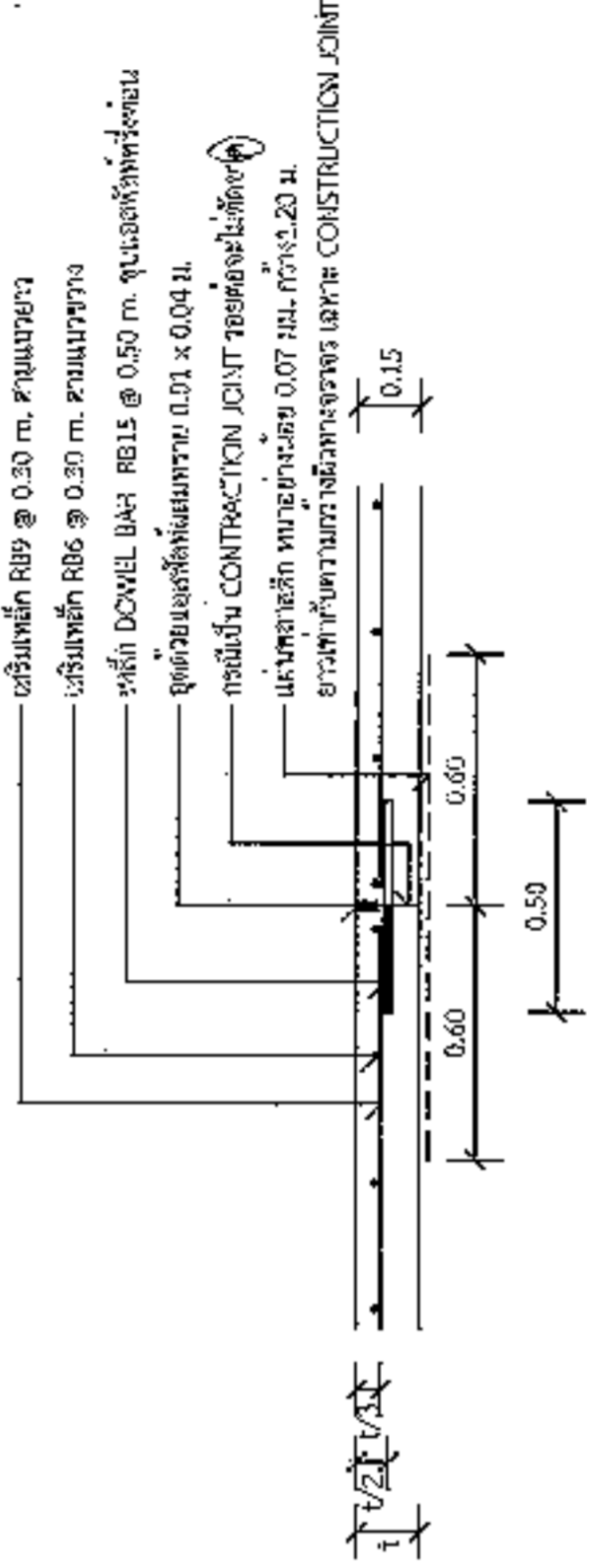

แบบขยาย (CONTRACTION JOINT) และ CONSTRUCTION JOINT
CONTRACTION JOINT ทุกระยะ 10 เมตร
1:25

รายการประกอบแบบ

1. ส่วนอุบลคอนกรีต (SLUMP) ที่ใช้ ไม่ต่ำกว่า 10 ซม. และแรงอัด (CO-MPRESSIVE STRENGTH) ของคอนกรีต ตัวอย่างขนาด 15x15x15 ซม. มี 28 วันจะต้องไม่น้อยกว่า 240 กก./ตร.ซม.
2. ใช้ชุดการหล่อคอนกรีตแบบฉีดปูนชนิดกร้อน ตาม มอก. 479
3. วัสดุเสริมให้รับน้ำหนักตาม มอก. 23 และ มอก. 24
4. ใช้เหล็กดัดขนาด WIRE MESH (มอก. 737) ขนาด 4 มม. x 0.10x0.30 ม. หรือเทียบเท่า และใช้รับน้ำหนักในบริเวณที่คอนกรีตถูกฉีด และแรงอัดของเหล็กดัดใช้คู่ก่อนดำเนินการ โดยการเปลี่ยนแบบเหล็กดัดที่ไม่ได้ทำที่ระยะเสาและกึ่งกลางมีระยะห่าง
5. การทำผิวที่หล่อคอนกรีตให้เรียบ ให้ทำโดยสากไม้แรงกดจากภายนอกเหนือไปถึงกลางอีก 0.07 มม. กว้าง 1.20 ม. ยาวเท่ากับความกว้างทางจราจร ซึ่งจะต้องมีรอยขีดเป็นระยะ 2 ซม.
6. ใช้น้ำมันหล่อลื่นที่จำเป็นจะต้องหล่ออย่างน้อย 0.07 มม. กว้าง 1.20 ม. ยาวเท่ากับความกว้างทางจราจร ซึ่งจะต้องมีรอยขีดเป็นระยะ 7 ซม. ของเสาและกึ่งกลาง

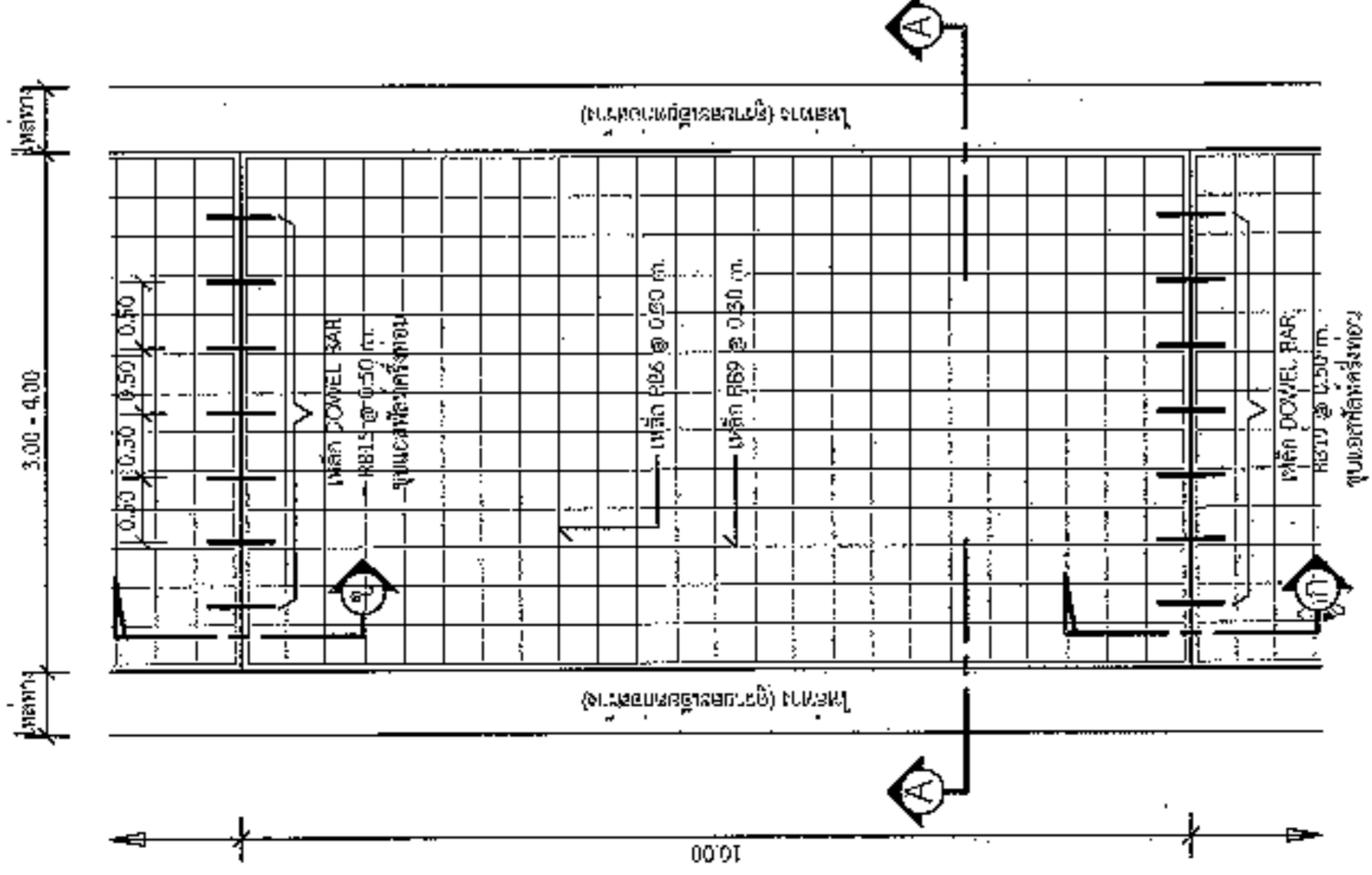

แบบลงพื้นถนน
1:75

*วัสดุและวิธีการดำเนินการก่อสร้างจะต้องเป็นไปตามมาตรฐานทางหลวงท้องถิ่น พ.ศ. 2550 เฉพาะในส่วนที่เกี่ยวข้องเท่านั้น



องค์การปกครองส่วนท้องถิ่น
จังหวัดนครราชสีมา

เลขที่ใบอนุญาต
49/8
001-102

เลขที่ :

ภาคฐานข้อมูลระบบสารสนเทศ

ชื่อหน่วยงาน

ชื่อคนรับ

นางสาว อ. อ. อ.

นางสาว อ. อ. อ.

ชื่อโรงเรียน

000

โรงเรียน อ. อ. อ.

ชื่อผู้รับ

นางสาว อ. อ. อ.

ชื่อผู้รับ

นางสาว อ. อ. อ.

เลขที่ :

1

จำนวน :

1

2.00

โครงการก่อสร้างของ.....

โครงการ.....

ปริมาณงาน.....

งบประมาณ.....บาท

วันเริ่มสัญญา.....

วันสิ้นสุดสัญญา.....

ผู้รับจ้าง.....

โทร.....

ผู้ควบคุมงาน.....

โทร.....

ผู้ควบคุมงาน.....

โทร.....

ขอภัยในความไม่สะดวก

แบบขยายขอความปาย

มาตรฐาน

1 : 10

รายละเอียดประกอบแบบ

- วัตถุประสงค์ความเหมาะสมของโครงการและระยะเวลาก่อสร้าง
 - วัตถุประสงค์ให้ข้อมูลความรู้ความเข้าใจโครงการฯ และรายละเอียดอื่น
 - ตำแหน่งที่ตั้งผังนํ้าโยโครงการฯ และรายละเอียดอื่น
- ที่ได้ได้กำหนดไว้ในแบบ ใช้ผู้ควบคุมงานเป็นผู้กำหนด



องค์การปกครองส่วนท้องถิ่น
จังหวัดนครราชสีมา

แบบมาตรฐานเลขที่
พ.ร.บ. 03-101
ร.ร. ๕/๖๕

พ.ร.บ. :

มาตรฐานว่าด้วยโครงการสร้าง

มาตราส่วน

รูปถ่าย

ชื่อแบบ

นางสาว.....
นางอรุณี ชัยกลาง

ชื่อแบบ

นางสาว.....
นางอรุณี ชัยกลาง
ร.ร. ๕/๖๕

ชื่อแบบ

นางสาว.....
นางอรุณี ชัยกลาง

ชื่อแบบ

นางสาว.....
นางอรุณี ชัยกลาง

เลขที่ : 1

จำนวน : 1

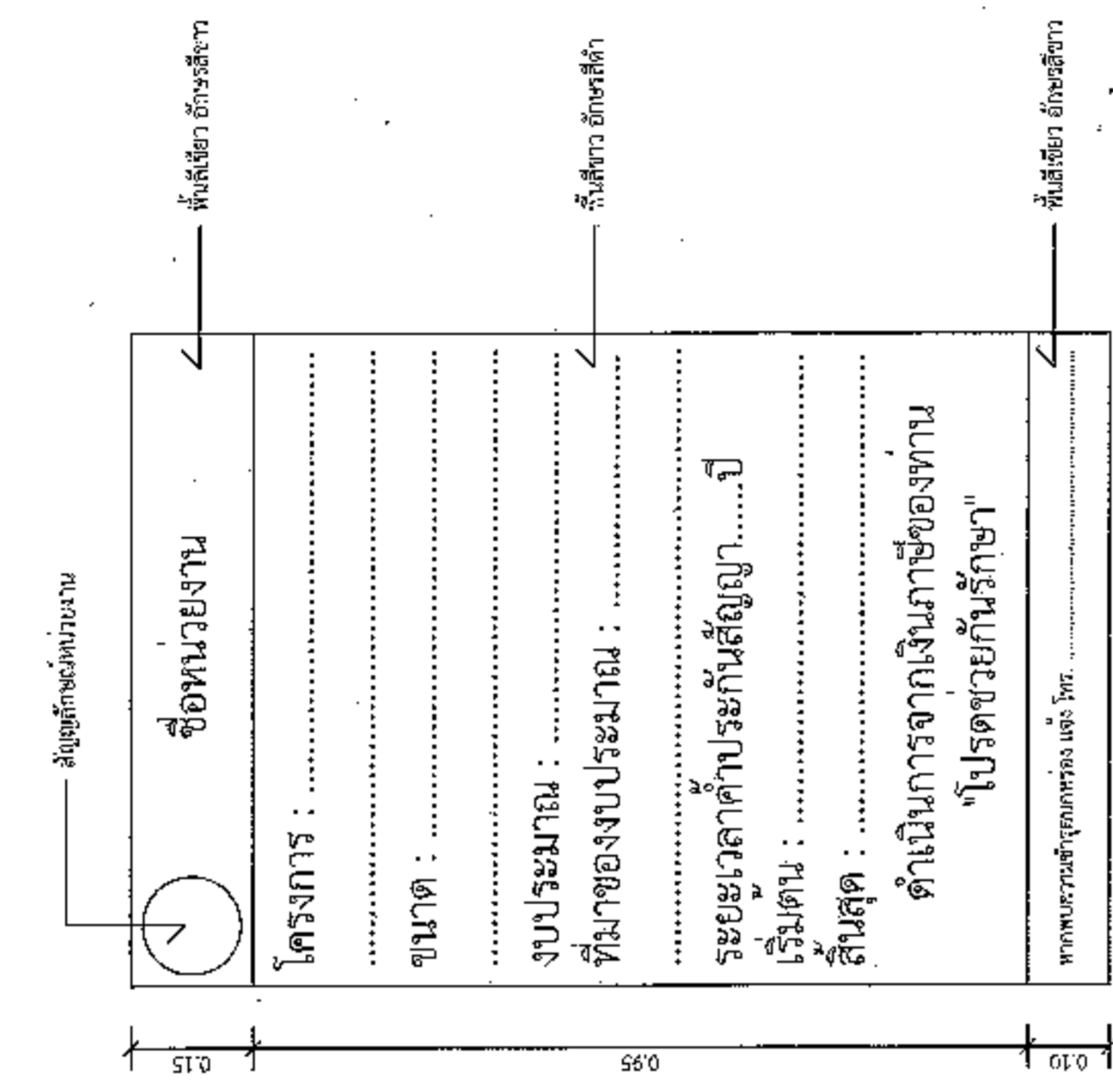

แบบขยายขอความปาย

มาตราส่วน 1 : 10

รายการประกอบแบบ

1. ผา พื้นปูนทาสีขาว ทรายถมพื้นสีเทา
2. พื้นปูนทาสีขาวทาสี: มีเส้นแบบ
3. ตัวอักษรให้ใช้ขนาดตามความเหมาะสม

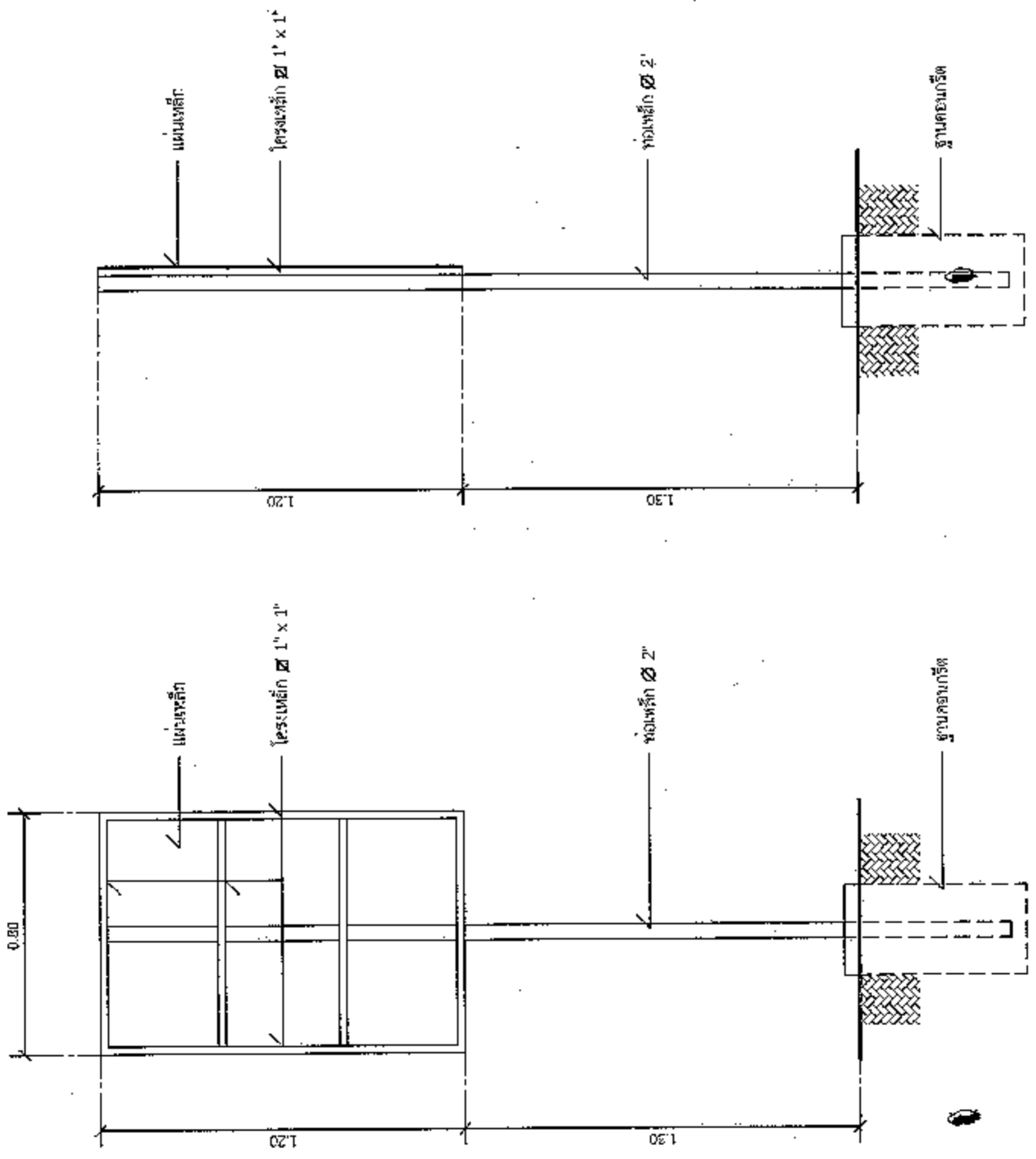

รูปด้านหลัง

มาตราส่วน 1 : 20

รูปด้านข้าง

มาตราส่วน 1 : 20