



ประกาศองค์การบริหารส่วนตำบลหนองแวง
เรื่อง ประกาศกำหนดราคากลางโครงการก่อสร้างถนนคอนกรีตเสริมเหล็ก หมู่ที่ ๑๗ บ้านปรารงค์กุญชร จากไร่นาย
สมร ชำนาญรักษา (ช่วงที่ ๒ ต่อ ค.ส.ล. เดิม) หมู่ที่ ๑๗ บ้านปรารงค์กุญชร ตำบลหนองแวง อำเภอกะเปอร์
จังหวัดนครราชสีมา

ด้วย องค์การบริหารส่วนตำบลหนองแวง อำเภอกะเปอร์ จังหวัดนครราชสีมา ได้จัดทำตารางแสดง
วงเงินงบประมาณที่ได้รับจัดสรรและราคากลางในงานจ้างก่อสร้าง ประจำปีงบประมาณ ๒๕๖๙ โครงการก่อสร้างถนน
คอนกรีตเสริมเหล็ก หมู่ที่ ๑๗ บ้านปรารงค์กุญชร จากไร่นายสมร ชำนาญรักษา (ช่วงที่ ๒ ต่อ ค.ส.ล. เดิม) หมู่ที่ ๑๗
บ้านปรารงค์กุญชร ตำบลหนองแวง อำเภอกะเปอร์ จังหวัดนครราชสีมา

ดังนั้น เพื่อเป็นการเปิดเผยข้อมูลรายละเอียดค่าใช้จ่ายเกี่ยวกับการจัดซื้อจัดจ้าง ราคากลางและการ
คำนวณราคากลาง ตามมาตรา ๑๐๓/๗ วรรคหนึ่ง และมาตรา ๑๐๓/๘ วรรคหนึ่ง แห่งพระราชบัญญัติประกอบ
รัฐธรรมนูญว่าด้วยการป้องกันและปราบปรามการทุจริต พ.ศ. ๒๕๕๒ แก้ไขเพิ่มเติม (ฉบับที่ ๒) พ.ศ. ๒๕๕๔
จึงประกาศกำหนดราคากลางโครงการก่อสร้างถนนคอนกรีตเสริมเหล็ก หมู่ที่ ๑๗ บ้านปรารงค์กุญชร จากไร่นายสมร
ชำนาญรักษา (ช่วงที่ ๒ ต่อ ค.ส.ล. เดิม) หมู่ที่ ๑๗ บ้านปรารงค์กุญชร ตำบลหนองแวง อำเภอกะเปอร์ จังหวัด
นครราชสีมา ประจำปีงบประมาณ ๒๕๖๙

จึงประกาศให้ทราบโดยทั่วกัน

ประกาศ ณ วันที่ ๑๐ เดือน มิถุนายน พ.ศ. ๒๕๖๙

(นางเพียร แซ่ลี)

นายกองค์การบริหารส่วนตำบลหนองแวง



ตารางแสดงวงเงินงบประมาณที่ได้รับจัดสรรและราคากลางในงานจ้างก่อสร้าง

๑. ชื่อโครงการ โครงการก่อสร้างถนนคอนกรีตเสริมเหล็ก หมู่ที่ ๑๗ บ้านปรารงค์ภูธร จากไร่ นายสมร ชำนาญรักษา (ช่วงที่ ๒ ต่อ ค.ส.ล. เดิม) หมู่ที่ ๑๗ บ้านปรารงค์ภูธร ตำบลหนองแวง อำเภอเทพารักษ์ จังหวัดนครราชสีมา

หน่วยงานเจ้าของโครงการ องค์การบริหารส่วนตำบลหนองแวง อำเภอเทพารักษ์ จังหวัดนครราชสีมา

๒. วงเงินงบประมาณที่ได้รับจัดสรร ๒๓๙,๙๐๐ บาท

๓. ลักษณะงาน

โดยสังเขป ก่อสร้างถนนคอนกรีตเสริมเหล็ก หมู่ที่ ๑๗ บ้านปรารงค์ภูธร จากไร่ นายสมร ชำนาญรักษา (ช่วงที่ ๒ ต่อ ค.ส.ล. เดิม) หมู่ที่ ๑๗ บ้านปรารงค์ภูธร ตำบลหนองแวง อำเภอเทพารักษ์ จังหวัดนครราชสีมา รายละเอียดดังนี้ ขนาดกว้าง ๔.๐๐ ม. หนา ๐.๑๕ ม. ยาว ๑๐๐ ม. หรือรวมพื้นที่คอนกรีตเสริมเหล็กไม่น้อยกว่า ๔๐๐ ตารางเมตร พร้อมติดตั้งป้ายประชาสัมพันธ์โครงการ จำนวน ๑ ป้าย (รายละเอียดตามแบบที่ อบต. กำหนดเลขที่ ๑๐/๒๕๖๙)

๔. ราคากลางคำนวณ ณ วันที่ ๒๙ พฤษภาคม ๒๕๖๙ เป็นเงิน ๒๖๕,๙๐๐.๘๖ บาท

๕. บัญชีประมาณการราคากลาง

- ๕.๑ แบบสรุปราคากลางงานก่อสร้างทาง สะพาน และท่อลอดเหลี่ยม
- ๕.๒ แบบแปลนงานก่อสร้าง
- ๕.๓ รายละเอียดประมาณราคาก่อสร้าง

๖. รายชื่อคณะกรรมการกำหนดราคากลาง

- | | | |
|-------------------------------|---------------------------------|-------------------|
| ๖.๑ นายสมเกียรติ ตอนสั้นเทียะ | ตำแหน่ง นายช่างโยธาชำนาญงาน | ประธานกรรมการ |
| ๖.๒ นางสาวดารณี ธนังคานนท์ | ตำแหน่ง นักวิชาการศึกษาชำนาญการ | กรรมการ |
| ๖.๓ นางสาวดุขฎิ ลิ้มปิสวัสดิ์ | ตำแหน่ง เจ้าพนักงานธุรการ | กรรมการ/เลขานุการ |

ส่วนราชการ องค์การบริหารส่วนตำบลหนองแวง อ.เทพารักษ์ จ.นครราชสีมา

ชื่อโครงการ ก่อสร้างถนนคอนกรีตเสริมเหล็ก หมู่ที่ 17 บ้านปรางค์กู่ญชร

รายละเอียดโครงการ ดำเนินการงานขุดหรือคันทางเดิม กว้าง 4 เมตร ยาว 100 เมตร ลึกเฉลี่ย 0.15 เมตร หรือมีปริมาณงานขุดหรือคันทางเดิมแล้วบดทับ ไม่น้อยกว่า 400 ตารางเมตร คอนกรีตเสริมเหล็กขนาดผิวจราจรกว้าง 4 เมตร ความยาว 100 เมตร หนา 0.15 เมตร หรือรวมพื้นที่คอนกรีตเสริมเหล็กไม่น้อยกว่า 400 ตารางเมตร ติดตั้งป้ายประชาสัมพันธ์โครงการ จำนวน 1 ป้าย

สถานที่ตั้งโครงการ จากไร่นายสมร ชำนาญรักษา (ช่วงที่ 2 ต่อ ค.ส.ล.เดิม) หมู่ที่ 17 บ้านปรางค์กู่ญชร ต.หนองแวง อ.เทพารักษ์ จ.นครราชสีมา

ตามแบบสรุปราคากลางก่อสร้างทาง สะพาน และท่อเหลี่ยม เลขที่...../2569 จำนวน 1 แผ่น

ประมาณราคาโดยคณะกรรมการกำหนดราคากลาง 29 พฤษภาคม 2569 (เวลา 09.30-10.30น.)

ราคามันดีเซลเฉลี่ย41.00-41.99 บาท/ลิตร

| ลำดับที่ | รายการ | ค่าวัสดุ + ค่าแรงงาน (บาท) | Factor F | ค่าก่อสร้างคิดค่า Factor F | หมายเหตุ |
|----------|--------------------------------|--|----------|-------------------------------|--------------------------|
| 1 | ประเภทงานอาคาร | - | | - | Factor F คิดจาก |
| 2 | ประเภทงานทาง | 194,913.400 | 1.3642 | 265,900.86 | - เงินล่วงหน้าจ่าย 0 % |
| 3 | ประเภทงานสะพานและท่อลอดเหลี่ยม | - | | - | - เงินประกันผลงานหัก 0 % |
| 4 | ประเภทงานชลประทาน | | | - | - ดอกเบี้ยเงินกู้ 7 % |
| 5 | ประเภทงานจัดหาวัสดุก่อสร้าง | | | - | - ภาษีมูลค่าเพิ่ม 7 % |
| | รวมค่าก่อสร้างเป็นเงินทั้งสิ้น | | - | 265,900.86 | |
| สรุป | คิดเป็นเงินงบประมาณเพียง | | | 265,900.86 | |
| | (ตัวอักษร) | (สองแสนหกหมื่นห้าพันเก้าร้อยบาทแปดสิบหกสตางค์) | | | |
| | ขนาด หรือเนื้อที่โครงการ | 400.00 ตารางเมตร | | | |
| | เฉลี่ยราคาประมาณ | 664.75 บาท /ตารางเมตร | | | |

คณะกรรมการกำหนดราคากลาง

ลงชื่อ.....ประธานกรรมการ

(นายสมเกียรติ ตอนสั้นเทียะ)

นายช่างโยธาชำนาญงาน

ทบทวนราคากลาง

คำสั่งราคากลาง ที่ 158/2569

ลงวันที่ 25 มีนาคม 2569

ลงชื่อ.....กรรมการ

(นางสาวดารณี ธีรัมย์)

นักวิชาการศึกษาชำนาญการ

ลงชื่อ.....กรรมการ

(น.ส.ดุษฎี ลิ้มปิสวัสดิ์)

เจ้าพนักงานธุรการปฏิบัติงาน (กองช่าง)

แบบสรุปราคากลางงานก่อสร้างทาง สะพาน และท่อเหลี่ยม

ส่วนราชการ องค์การบริหารส่วนตำบลหนองแวง อ.เทพารักษ์ จ.นครราชสีมา

ชื่อโครงการ ก่อสร้างถนนคอนกรีตเสริมเหล็ก หมู่ที่ 17 บ้านปรายกัญญูช

รายละเอียดโครงการ ดำเนินการงานขุดรื้อคันทางเดิม กว้าง 4 เมตร ยาว 100 เมตร ลึกเฉลี่ย 0.15 เมตร หรือมีปริมาณงานขุดรื้อคันทางเดิมแล้ววัดทับ ไม่น้อยกว่า 400 ตารางเมตร ก่อสร้างถนนคอนกรีตเสริมเหล็กขนาดผิวจราจรกว้าง 4 เมตร ความยาว 100 เมตร หนา 0.15 เมตร หรือรวมพื้นที่คอนกรีตเสริมเหล็กไม่น้อยกว่า 400 ตารางเมตร ติดตั้งป้ายประชาสัมพันธ์โครงการ จำนวน 1 ป้าย

ประมาณราคาโดยคณะกรรมการกำหนดราคากลาง 29 พฤษภาคม 2569 (เวลา 09.30-10.30น.)

ราคาน้ำมันดีเซลที่อำเภอเมืองเฉลี่ย 41.00-41.99 บาท/ลิตร

| ลำดับ | รายการ | หน่วย | จำนวน | ราคาต่อหน่วย | ราคาทุน | F _N | ราคาต่อหน่วย×F _N | ราคากลาง |
|-------|--|-------|--------|--------------|-------------|----------------|-----------------------------|------------|
| 1 | งานปรับเกลี่ยแต่งคันทางเดิม | ตร.ม. | | - | - | - | - | - |
| 2 | งานขุดรื้อคันทางเดิมแล้ววัดทับ(ลูกรัง) | ตร.ม. | 400.00 | 12.04 | 4,816.00 | 1.3642 | 16.42 | 6,569.99 |
| 3 | งานขุดรื้อคันทางเดิมแล้ววัดทับ(หินคลุก) | ตร.ม. | - | - | - | - | - | - |
| 8 | งานทรายรองใต้ผิวทางคอนกรีต | ลบ.ม. | 20.00 | 544.83 | 10,896.60 | 1.3642 | 743.26 | 14,865.14 |
| 9 | ผิวทางพอร์ตแลนด์ซีเมนต์คอนกรีต หนา 0.15 ม. | ตร.ม. | 400.00 | 438.57 | 175,428.00 | 1.3642 | 598.30 | 239,318.88 |
| 10 | Expansion Joint | ม. | | | - | - | - | - |
| 11 | Contraction Joint | ม. | 36.00 | 104.80 | 3,772.80 | 1.3642 | 142.97 | 5,146.85 |
| 12 | Longitudinal Joint | ม. | - | | - | - | - | - |
| 13 | งานไหล่ทาง (ลูกรัง) | ลบ.ม. | - | | - | - | - | - |
| 14 | งานท่อระบายน้ำขนาด Ø 0.30 x 1.00 ม. | ม. | - | | - | - | - | - |
| 15 | งานท่อระบายน้ำขนาด Ø 0.40 x 1.00 ม. | ม. | - | | - | - | - | - |
| 16 | ป้ายโครงการ | ป้าย | | | - | - | - | - |
| | | | | | 194,913.400 | | รวม | 265,900.86 |
| | | | | | | | คิดเป็นเงิน | 265,900.86 |

① ผลรวมค่างานต้นทุนงานก่อสร้าง = 194,913.40

② ค่า FACTOR F งานก่อสร้างทาง = 1.3642

ลงชื่อ.....ประธานกรรมการ

(นายสมเกียรติ ตอนสั้นเที่ยง)

นายช่างโยธาชำนาญงาน

ลงชื่อ.....กรรมการ

(นางสาวดารณี ธนังคานนท์)

นักวิชาการศึกษานำงาน

ลงชื่อ.....กรรมการ

(น.ส.ศุภฎี ลิ้มปัสวีส์ตี)

เจ้าพนักงานธุรการปฏิบัติงาน (กองช่าง)

ทบทวนราคากลาง

คณะกรรมการกำหนดราคากลาง

คำสั่งราคากลาง ที่ 158/2569

ลงวันที่ 25 มีนาคม 2569



ที่ตั้งโครงการ



จุดดำเนินการ โครงการ ก่อสร้างถนน ค.ส.ล.ไธยสมร จำนวน 17 กิโลเมตร
(ช่วงที่ 2 คือ ค.ส.ล.คิม) หมู่ที่ 17 บ้านปรางศุญชร

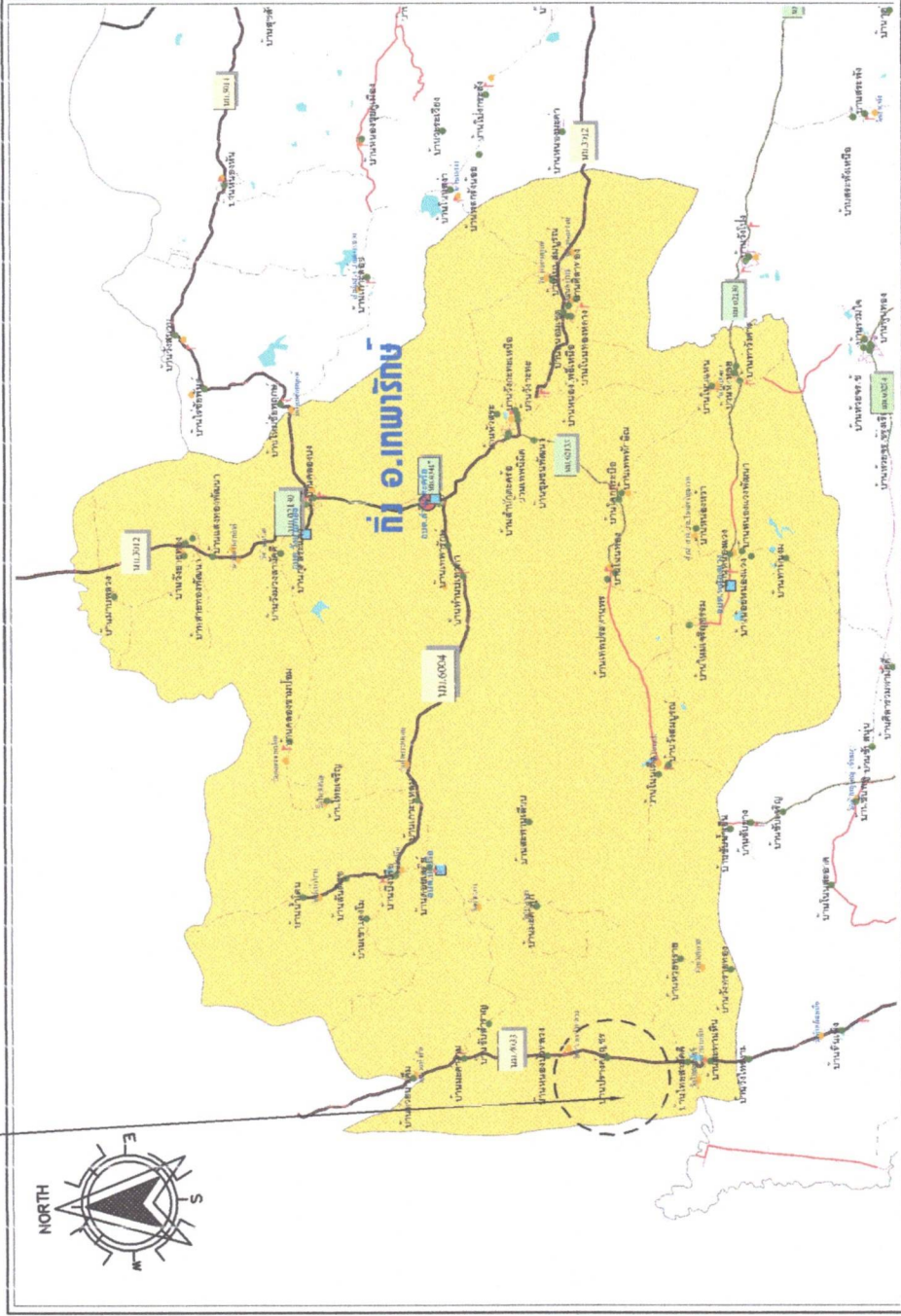

แผนที่ประเทศไทย

แผนที่ดำเนินการก่อสร้างโดยสังเขป



โครงการ ก่อสร้างถนนแคว้นศรีนครินทร์ที่ 17 บ้านปรางศุญชร
จากไปบสมร จำนวน 17 กิโลเมตร
(ช่วงที่ 2 คือ ค.ส.ล.คิม) หมู่ที่ 17 บ้านปรางศุญชร
ตำบลหนองแวง อำเภอเทพารักษ์ จังหวัดนครราชสีมา

นายอภิรักษ์ นามวงศ์
ผู้รับมอบหมายให้ ออกแบบ
นายสมเกียรติ ทองสินธิยะ
นายชัชวาลย์ นามวงศ์
นายสุวิทย์ นามวงศ์
ผู้ควบคุมงานก่อสร้าง

นางสุวิมล นามวงศ์
นางพัชรา นามวงศ์
นางประไพ นามวงศ์
นางประจักษ์ นามวงศ์
นางประวีร์ นามวงศ์
นางประไพ นามวงศ์
นางประวีร์ นามวงศ์
นางประไพ นามวงศ์
นางประวีร์ นามวงศ์

นางสุวิมล นามวงศ์
นางพัชรา นามวงศ์
นางประไพ นามวงศ์
นางประจักษ์ นามวงศ์
นางประวีร์ นามวงศ์
นางประไพ นามวงศ์
นางประวีร์ นามวงศ์
นางประไพ นามวงศ์
นางประวีร์ นามวงศ์

นางสุวิมล นามวงศ์
นางพัชรา นามวงศ์
นางประไพ นามวงศ์
นางประจักษ์ นามวงศ์
นางประวีร์ นามวงศ์
นางประไพ นามวงศ์
นางประวีร์ นามวงศ์
นางประไพ นามวงศ์
นางประวีร์ นามวงศ์

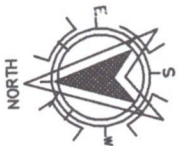

จุดสิ้นสุด + 100 ม.

จุดเริ่มต้น + 0.00 ม.

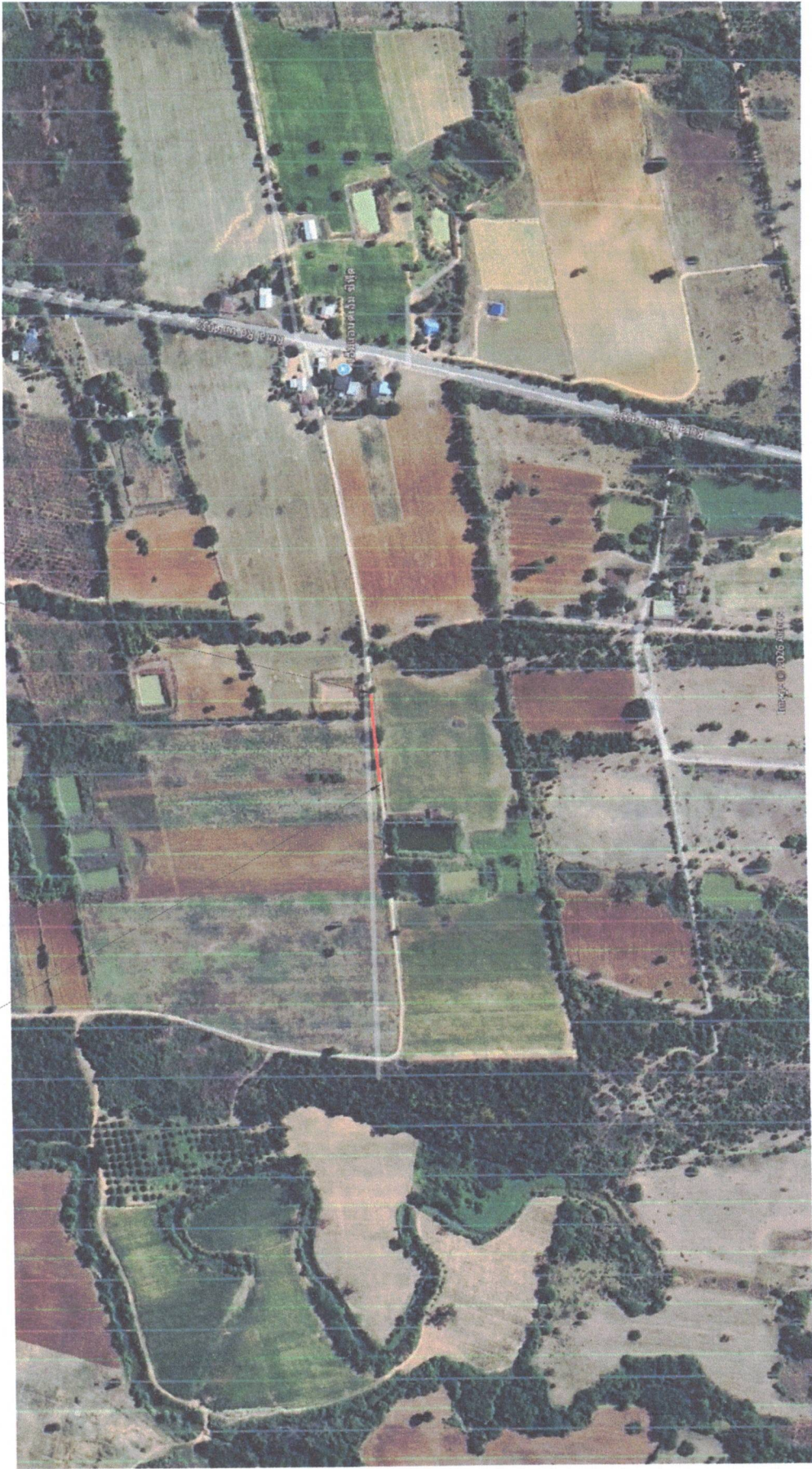

ผังบริเวณการก่อสร้าง



โครงการ ก่อสร้างถนนคอนกรีตเสริมเหล็กที่ 17 บ้านปรังรังสุบุตร
 ตำบลหนองม่วง อำเภอเทพารักษ์ จังหวัดนครราชสีมา
 (ช่วงที่ 2 ต่อ ส.ส.ล.ต.บ.) หมู่ที่ 17 บ้านปรังรังสุบุตร

ผู้ควบคุมงาน นายภาณุ คุ้มชู
 ตำแหน่ง วิศวกร
 นายสมเกียรติ ดอนเนนทร์
 ตำแหน่ง วิศวกร
 นางสาวพวงเพชร ศรีงาม
 ตำแหน่ง วิศวกร

นายสุวิทย์ คุ้มชู
 นายสุวิทย์ คุ้มชู
 นายสุวิทย์ คุ้มชู

นายสุวิทย์ คุ้มชู
 นายสุวิทย์ คุ้มชู
 นายสุวิทย์ คุ้มชู

นายสุวิทย์ คุ้มชู
 นายสุวิทย์ คุ้มชู
 นายสุวิทย์ คุ้มชู

หน้า 39
 เลขที่แบบ ๓๖/๑๕๖/๑
 ๓๖/๑๕๖/๑
 ๓๖/๑๕๖/๑

รายละเอียดของโครงการ

ดำเนินการงานขุดรื้อคันทางเดิม กว้าง 4 เมตร ยาว 100 เมตร ลึกเฉลี่ย 0.15 เมตร หรือมีปริมาณงานขุดรื้อคันทางเดิมแล้ววัดทับ ไม่น้อยกว่า 400 ตารางเมตร ก่อสร้างถนนคอนกรีตเสริมเหล็กขนาดผิวจราจรกว้าง 4 เมตร ความยาว 100 เมตร
หนา 0.15 เมตร หรือรวมพื้นที่คอนกรีตเสริมเหล็กไม่น้อยกว่า 400 ตารางเมตร ติดตั้งป้ายประชาสัมพันธ์โครงการ จำนวน 1 ป้าย

หมายเหตุ

- 1) เพื่อให้คุณภาพของวัสดุและงานก่อสร้างเป็นไปตามมาตรฐานงานก่อสร้าง การกำหนดเพื่อทดสอบวัสดุและค่าใช้จ่ายในการทดสอบวัสดุ เป็นความรับผิดชอบของผู้รับจ้าง
- 2) แบบรูปและรายละเอียดการก่อสร้างสามารถปรับเปลี่ยนได้ตามความเหมาะสม
- 3) ระดับงานก่อสร้างผู้ควบคุมงานหรือคณะกรรมการตรวจการจ้างเป็นผู้กำหนด
- 4) ไม่การดำเนินการก่อสร้าง งานผิวทางคอนกรีตเสริมเหล็ก ดำเนินการก่อสร้างโดยใช้คอนกรีตที่ประกอบด้วยปูนซีเมนต์ ปอร์ตแลนด์เป็นส่วนผสมกับน้ำ วัสดุชนิดเม็ดละเอียดตามอัตราส่วนที่ได้กำหนดไว้ (ผิวจราจรคอนกรีต) ให้ใช้คอนกรีตที่มีกำลังอัดไหลของแห้งคอนกรีตตัวอย่าง รูปลูกบาศก์ 15 x 15 x 15 เซนติเมตรอายุ 28 วัน ไม่น้อยกว่า 240 กิโลกรัมต่อตารางเซนติเมตรโดยมีเหล็กที่จะเสริมคอนกรีตอยู่ในตำแหน่งที่ถูกต้องตามแบบก่อสร้างแบบเลขที่ ทด-1-201)
- 5) การเตรียมสถานที่ก่อสร้างการปรับปรุงพร้อมทับบนพื้นที่แห้งเดิม ทราบรองพื้น แบบหล่อคอนกรีต และการติดตั้งแบบหล่อคอนกรีต การวางเหล็กเสริม รอยต่อผิวจราจร และการอุดรอยต่อผิวจราจร การแต่งผิวคอนกรีต การบ่มคอนกรีต ให้เป็นไปตามหลักวิชาช่างที่ดี
- 6) หน่วยวัด
 - 6.1 งานทรายรองได้ผิวจราจรคอนกรีต หน่วยวัดปริมาตรมีหน่วยเป็นลูกบาศก์เมตร ให้หมายถึงลูกบาศก์เมตร
 - 6.2 งานไหล่ทางหน่วยวัดปริมาตรมีหน่วยเป็นลูกบาศก์เมตร ให้หมายถึงลูกบาศก์เมตร
 - 6.3 งานผิวทางหินคูกหน่ววัดปริมาตรมีหน่วยเป็นลูกบาศก์เมตรให้หมายถึงลูกบาศก์เมตร (แน่น)
 - 6.4 ค่าเฉลี่ยให้เป็นไปตามดุลพินิจของช่าง หรือตุลย์พินิจคณะกรรมการตรวจรับพัสดุ
- 7) ในงานก่อสร้างให้ผู้รับจ้างใช้เหล็กที่ผลิตภายในประเทศประเทศไทยไม่น้อยกว่าร้อยละ 90 ของปริมาณเหล็กที่ต้องใช้ทั้งหมดตามสัญญาถ้าหากมีการเปลี่ยนแปลงระเบียบข้อบังคับหนังสือการได้ทำเกี่ยวข้องกับการจัดซื้อจัดจ้างภาครัฐให้ผู้รับจ้างดำเนินการตามกฎระเบียบข้อบังคับหนังสือสั่งการใดๆ ที่เกี่ยวข้องกับการจัดซื้อจัดจ้างภาครัฐที่เปลี่ยนแปลง
- 8) ให้ผู้รับจ้างดำเนินการตามกฎระเบียบข้อบังคับหนังสือสั่งการใดที่เกี่ยวข้องกับการจัดซื้อจัดจ้างภาครัฐ
- 9) ป้ายที่นำมาใช้ในโครงการสามารถกำหนดใหม่ภายหลังในระหว่างดำเนินการก่อสร้างตามสัญญาจ้างได้



โครงการ ก่อสร้างถนนคอนกรีตเสริมเหล็กที่ 17 บ้านปร่างคู่สุจร
ตำบลหนองแวง อำเภอเทพารักษ์ จังหวัดนครราชสีมา
จากนโยบายกรม ช่างโยธาธิการ
(ครั้งที่ 2 ของ ส.ส.ล.ต.ย.) หมู่ที่ 17 บ้านปร่างคู่สุจร

สัญญา
นายอภิรักษ์ ชัยชูเขต
ผู้รับมอบหมายให้ ช่างโยธา
ผู้ควบคุมงาน
นายสมเกียรติ ดอนเนินเชื้อ
นายช่างโยธาเขตหนองแวง
กรมช่างโยธา
นางสาวพรพรรณ ศรีสวัสดิ์
ผู้ช่วยช่างโยธาเขตหนองแวง
ผู้ช่วยกรรมการควบคุมงาน

ผู้ควบคุมงาน
นายอภิรักษ์ ชัยชูเขต
รองผู้อำนวยการเขต
ปทุม หนองแวง

นายพิเชษฐ์ แสน
นายช่างโยธาธิการส่วนเทคนิคหนองแวง

เลขที่แบบ
หน้า/เดือน/ปี
ภาค/ค่าเงิน
5 / 9
หน้า

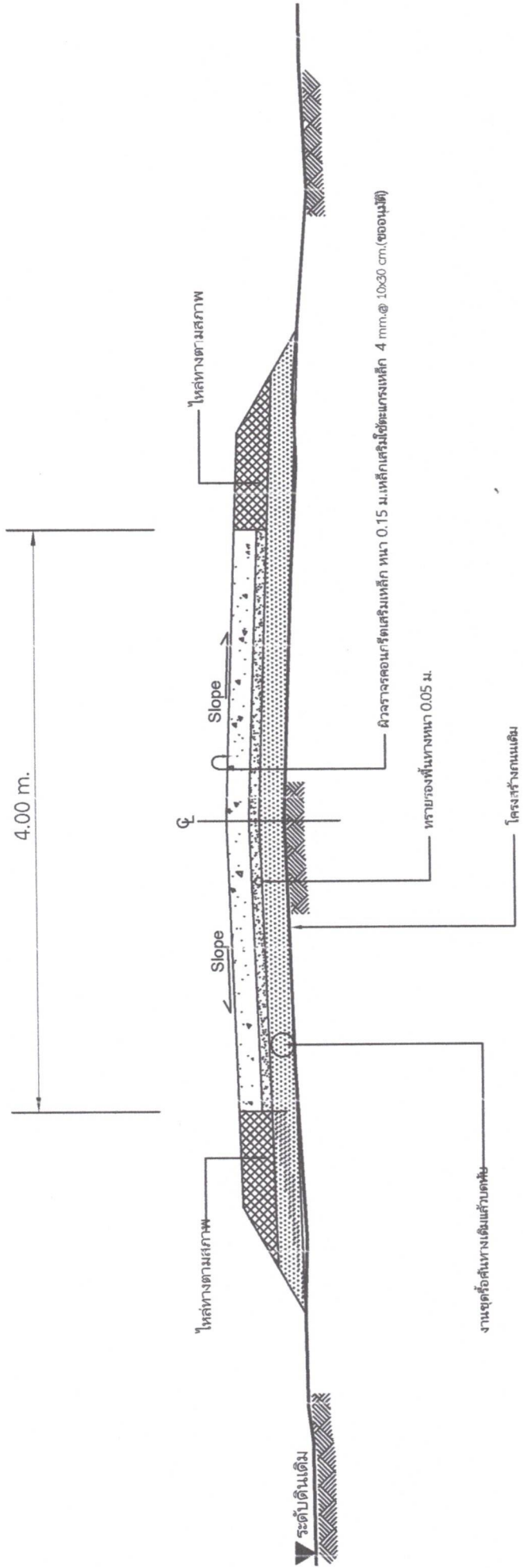

รูปตัดโครงสร้างทางตัดลอกในส่วนที่จะดำเนินการก่อสร้าง (แบบเลขที่ ทถ.นม.01-202)

NOT TO SCALE



โครงการ ก่อสร้างถนนคอนกรีตเสริมเหล็กที่ 17 บ้านปรังคังสุทร
(ช่วงที่ 2 หอ ส.ล.เสด็จ) หมู่ที่ 17 บ้านปรังคังสุทร
ตำบลหนองม่วง อำเภอเทพารักษ์ จังหวัดนครราชสีมา

ผู้ควบคุมโครงการ
นายภาคภูมิ พิณบุษิต
ผู้ช่วยนายช่างพื้นที่ ขอนแก่นขอนแก่น

ผู้ควบคุมโดย
นายสมเกียรติ ดอนสันติพิริยะ
นายช่างบริหารงานเขตหนองแวง

ช่างเสนอ
นางสาวพวงเพชร ศศิณัญญ์
ผู้ควบคุมช่างโยธาและช่าง
ผู้ควบคุมช่างโยธาและช่าง

ผู้ตรวจสอบ
นางศุภิญญาพัชญ์ สันใจนุก
รองอธิบดีกรมการโยธา
ปฐพี ขอนแก่นขอนแก่น

อนุมัติ
นางพิมพ์พร แซ่
นางกองสถาปนิกบริหารงานด้านเทคนิค

ผู้ควบคุม
นายสมชาย งาม
นายสมชาย งาม

| | | |
|---------|-------------|---------|
| ชนิดแบบ | เลขที่แบบ | ชั้น.น. |
| | 114/เดือน 0 | 8 |
| | ภาคกลาง | 9 |

